NEWS

ACCESS TO THE ENGLISH VERSION

ACTUALITÉS DE VOTRE CSE OCTOBRE 2022



AISC 8 ANS

CSE AIRBUS SAS

SOMMAIRE

Agenda 3

Édito 4

Brèves
Rappel horaires AISC 5
Mise à jour des Ayants Droit 5

Logement
Visio conférence :
transmission du patrimoine 6

Enfance
Arbre de Noël 7
Catalogue Hiver 2023 10

Billetterie
Informations de fin d'année 11
Cadeau de Noël et mise à jour 11

Loisirs et Week-end
Saint-Valentin à Porto 12
Carnaval de Venise 14
Londres et les studios d'Harry Potter 16

Voyages groupes
Les Saintes 18
Croisière en Méditerranée 20

Fournisseurs
Expos et permanences bancaires 22
Nouveaux fournisseurs 25
Lumière sur 26

AISA
Le bureau 28
Édito 29
Administration 30
Charity Run 32
Badminton 33
Well Being 35
Karting 41
Golf 42
Tasting 43

Vos contacts 44

COMITÉ DE RÉDACTION | SANDRA PILKO, VIRGINIE TERREN & CLAIRE VALANCONY

Les descriptifs des offres présentées dans ce document nous sont fournis par nos prestataires. Ils n'ont pas de caractère contractuel et ne sauraient engager la responsabilité de l'AISC.

CONCEPTION, MISE EN PAGE PRUNCH / *www.prunch.fr*

AGENDA

VOS PROCHAINS ÉVÈNEMENTS CSE

✓ 10 OCTOBRE
Début des inscriptions à l'Arbre de Noël
Mise à disposition du règlement du concours de dessin

✓ 13 OCTOBRE
Charity Run

✓ 17 OCTOBRE
Inscriptions Voyages/Colonies/Linguistique Hiver

✓ À PARTIR DU 17 OCTOBRE
Journées à gratter

✓ 3 NOVEMBRE
Date limite de mise à jour enfants cadeaux de noël

✓ 8 ET 10 NOVEMBRE
Distribution places Arbre de Noël

✓ 20 NOVEMBRE
Dernière commande ANCV et CESU

✓ 28 NOVEMBRE
Ouverture des inscriptions pour Externats Hiver

✓ 28 NOVEMBRE AU 2 DÉCEMBRE
Marché de Noël

✓ 3 ET 4 DÉCEMBRE
Arbre de Noël

✓ 10 DÉCEMBRE
Concert de Kendji Girac

Édito

Le mot du secrétaire



Lorsque survient l'automne, la chlorophylle des feuilles s'estompe et de nouveaux pigments or et rouge apparaissent et annoncent la fin d'une saison estivale. Nous nous dirigeons vers des saisons plus fraîches, qui seront les bienvenues après ces canicules.

Côté industrie, les commandes sont au rendez-vous et les effectifs sont en progression pour faire face au plan de charge. Actuellement, Airbus compte 9290 employés à la fin juillet à comparer aux 9118 du mois de janvier 2021.

Après un mois de septembre chargé en activités, octobre vous réserve encore des surprises. Le Charity run qui va fédérer les salariés autour d'une démarche solidaire le 13 ; les 30 ans de l'AISC qui continuent avec les séances de grattage à partir du 17 ; l'opération exceptionnelle des ANCV subventionnés à 100% et leur retrait qui bat son plein.

Pour les bons de Noël, les comptes doivent être à jour. La gestion, de 24 000 personnes, ne peut pas se faire individuellement et c'est la raison pour laquelle les règles définies doivent être respectées.

Pour l'Enfance, le catalogue hiver et les préparatifs pour l'Arbre de Noël autour des animations, du concert, sont l'actualité du moment.

Le mois de février 2023 s'annonce attrayant avec la Saint-Valentin à Porto dont une partie de ses rues étroites ont été déclarées Patrimoine de l'Humanité par l'UNESCO.

Autre choix, le Carnaval de Venise qui baigne dans la mer Adriatique et qui abrite la basilique Saint Marc.

Plus ludique, Londres et les studios d'Harry Potter qui vous feront rentrer dans la magie surnaturelle et surtout cinématographique.

Les voyages vous transporteront dans la mer des Caraïbes, et si la peur des pirates vous submerge il vous reste la croisière en Méditerranée avec ses ports traditionnels.

Si vous ne partez pas à la recherche de trésors, ils viendront à vous avec les expositions proches des selfs ou sur le web avec de nouveaux accords, comme Aramis Auto, Bo Concept, Easyclasse ou BBQ Texan.

Toutes ces belles initiatives ne nous font pas oublier la solidarité nationale avec l'octobre rose.

« *Profiter de la vie, c'est comprendre que chaque instant de notre existence est précieux.* »
Philippe Chavanis

Bonne lecture,

Richard Arbo
Secrétaire de l'AISC

Petites infos du moment

Rappel des horaires

Rappel des horaires d'ouverture de l'AISC :

- Accueil : 10 h 00 - 17 h 00
- AISA : 13 h 00 - 17 h 00
  sauf le mercredi (fermé)
- Service vacances : 12 h 00 - 17 h 00
- Services enfance, billetterie :
  12 h 00 - 17 h 00, sauf le mercredi (fermé)



Mise à jour

Mise à jour des Ayants Droit, maintien des droits en 2023 :

Comme chaque année, vous devez fournir des justificatifs afin de maintenir l'accès de vos Ayants Droit (conjoint et enfants) à nos offres. Il s'agit d'une obligation de l'URSSAF.

- Rendez-vous sur votre profil
- Sélectionnez l'année 2023
- Déposez en ligne tous les justificatifs demandés

La liste de ces documents est visible à droite de votre écran sous « *Vos informations à justifier* ». Téléchargez uniquement les justificatifs avec la mention « *À fournir* ».

Si la mention « *Validé* » figure, ne téléchargez pas de nouveau document.

- Nouveau justificatif de rattachement annuel : il s'agit de votre « *Avis d'impôt 2022, Impôt sur les revenus de l'année 2021* » (première page si vous n'avez pas d'enfants à charge, 2 premières pages si vous avez des enfants à charge).
  Le montant de vos revenus peut être masqué.

Sans mise à jour au 16/12/2022 les droits CSE de vos AD seront temporairement suspendus au 01/01/2023.

Ils pourront être réactivés en 2023, cependant la mise à jour ne sera pas immédiate.

Plus de d'informations sur :

Page d'accueil > Infos pratiques > Procédure mise à jour du profil AISC 2023

Visio-conférence

« Transmission du patrimoine »

Visio-conférence

proposé par *Action Logement*

« Transmission du patrimoine »

Jeudi 20 octobre / 17 h 00
Sur Teams

Pour participer, inscrivez-vous en flashant le QR code :

ActionLogement



Arbre de Noël



Caroline Marx

FÊTE FORAINE "AUX PORTES DE NOËL" ET SPECTACLE

SAMEDI 3 ET DIMANCHE 4 DÉCEMBRE APRÈS-MIDI • AU MEETT

Renseignements et inscriptions : *Page Enfance > Arbre de Noël*

L'AISC invite les enfants de 3 à 17 ans, accompagnés de leurs parents, à passer un après-midi au choix aux portes de Noël :

ANIMATIONS

De nombreux manèges et stands de Noël participeront à la magie de votre journée.

Le Père Noël s'est libéré et sera donc présent pour l'occasion.
Un goûter individuel sera distribué sur place aux enfants à partir de 3 ans, des softs et Food Trucks seront à disposition pour tous.

SPECTACLE : « GIRLPOWER » DE CAROLINE MARX, MAGICIENNE

50 min d'illusion, de mentalisme, de manipulations et de diversions.
Un spectacle familial, léger et bluffant !

- 2 séances par jour (13 h 45 ou 17 h au choix) dans la grande salle du MEETT.
  Placement libre mais inscription obligatoire.

RÉSULTATS DU CONCOURS DE DESSIN : « DERRIÈRE LES PORTES DE NOËL »

Découverte des dessins gagnants, et remise des lots.

Nota : les modalités du concours seront précisées dans le règlement, disponible en ligne à partir du 10 octobre.

PARTENARIAT ASSOCIATIF : L'ARCHE EN PAYS TOULOUSAIN

Cette association sera présente sur un stand afin de vous présenter ses actions.

L'Arche s'est fixée comme mission de valoriser le travail et les compétences des personnes en situation de handicap intellectuel.
Vous pourrez si vous le souhaitez faire un don ou acheter des produits artisanaux sur leur stand.

Conditions et modalités d'inscriptions précisées en page 9.

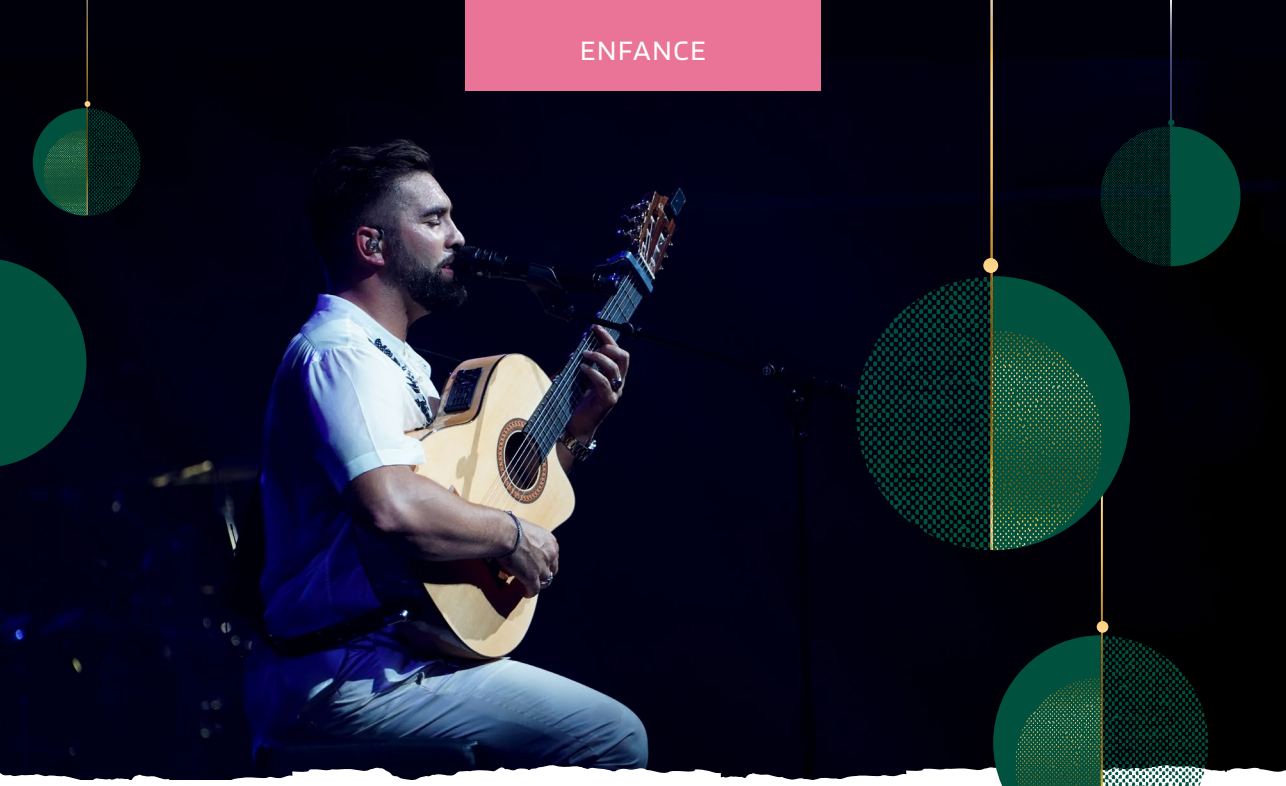

CONCERT DE KENDJI GIRAC

SAMEDI 10 DÉCEMBRE À 19 H 45 - AU ZÉNITH TOULOUSE MÉTROPOLE

Renseignements et inscriptions : *Page Enfance > Arbre de Noël*

Un concert unique et privé pour les enfants de 8 à 17 ans et leurs parents (les mineurs ne pourront pas entrer seuls, présence obligatoire d'un parent).

On ne présente plus **Kendji Girac**, l'artiste aux 5 millions d'albums vendus et aux tubes incontournables !

En tournée sur toute l'année 2022, l'artiste a fait danser son public avec « *Bella* », « *Andalouse* », ou encore « *Les yeux de la mama* ».

Toutes les places seront assises, mais non numérotées.

S'il reste des places à l'issue de la période d'inscription de l'Arbre de Noël, ce concert sera ouvert mi-novembre à l'ensemble des salariés et leurs ayants droit à partir de 8 ans, dans la limite des places disponibles.
(Dates d'inscription communiquées ultérieurement via l'appli AISC+, restez vigilants.)

ATTENTION : les enfants âgés de **moins de 8 ans ne pourront pas entrer** au concert (même si un parent cède sa place).
Règle contractuelle avec le Zénith Toulouse Métropole, dont le service de Sécurité filtrera les entrées. Un justificatif d'âge pourra être demandé aux plus jeunes pour entrer.

Conditions et modalités d'inscriptions précisées en page 9.

CONDITIONS ET MODALITÉS D'INSCRIPTION

OUVERTURE DES INSCRIPTIONS EN LIGNE
DU LUNDI 10 OCTOBRE AU DIMANCHE 30 OCTOBRE 2022

Inscription obligatoire pour ces 2 évènements (si vous souhaitez assister aux deux, vous devez procéder à deux inscriptions distinctes) :

1/ FÊTE FORAINE ET SPECTACLE AU MEETT

Date et horaire du spectacle au choix à l'inscription : samedi 3 ou dimanche 4 décembre avec ou sans spectacle (séance de 13 h 45 ou 17 h au choix)

2/ CONCERT AU ZENITH TOULOUSE MÉTROPOLE

Concert du samedi 10 décembre au soir

INFORMATIONS IMPORTANTES

Vous recevez obligatoirement un mail de validation à l'issue de votre inscription en ligne. Si vous n'avez pas reçu ce mail, vérifiez si l'inscription est prise en compte dans l'onglet « mes demandes » « hors plafond » ou contactez : *enfance@aisc-airbus.com* si besoin.

Âge des enfants pris en compte au jour de l'événement.

Pas d'inscription en ligne pour les enfants de moins de 3 ans qui auront accès uniquement au MEETT* (*pas de goûter ni d'accès au spectacle).

- Pour le MEETT : aucune modification possible du jour ou de l'heure choisis après inscription en ligne, pour des raisons d'organisation.
- Application des règles sanitaires en vigueur au moment de la manifestation.
- Accès **refusé aux mineurs non accompagnés.**
- Les places sont non cessibles et réservées uniquement aux salariés Ouvrants Droit de l'AISC et à leur famille (Ayants Droit), sans dérogation d'âge possible sur place pour le spectacle ni le concert.
  Un **contrôle des entrées très strict** sera effectué : présentation des bracelets mais aussi du badge ou, le cas échéant, d'une pièce d'identité avec vérification sur listing.

DISTRIBUTION DES PLACES :

à l'AISC les mardi 8, mercredi 9 et jeudi 10 novembre de 10 h à 17 h sans interruption.

Personnes à mobilité réduite : nous vous invitons à nous contacter avant le 7 novembre par mail à : *enfance@aisc-airbus.com*. Nous faciliterons au mieux votre accès à l'évènement et votre placement aux différents spectacles.

Tous responsables !

En cas d'empêchement pour assister à l'Arbre de Noël : informez l'AISC dès que possible et rapportez vos bracelets d'entrée, afin d'en faire bénéficier des personnes sur liste d'attente.

RENSEIGNEMENTS ET INSCRIPTIONS

Page Enfance > Arbre de Noël

Téléchargez l'appli AISC+ afin de recevoir plus d'informations sur ces évènements en temps réel.



INSCRIPTIONS SEJOURS / EXTERNATS HIVER 2023

La brochure Hiver 2023 sera disponible en ligne à partir du 17 octobre.

NOTA : comme à l'habitude, un document annexe à la brochure, détaillant les dates et tarifs, sera disponible au téléchargement.

INSCRIPTIONS

- Voyages / Colonies / Linguistique : lundi 17 octobre
- Externats : lundi 28 novembre

Les dates limite d'inscription sont indiquées en ligne, sur chaque produit.
Ces dates sont mentionnées sous réserve de places disponibles.

Une fois qu'un séjour est complet, il n'est plus possible de demander des places supplémentaires.

Informations et inscriptions :

Enfance > Catalogues AISC

Le point infos

Informations importantes de fin d'année

Dernières commandes de l'année : 20 novembre

Délai de livraison 4 semaines, non garanti avant les vacances de Noël.

Pas de commande en décembre pour :

- Chèques vacances
- Coupons sport
- CESU / e-CESU

Validité CESU :

Vos chèques domicile Up commandés en 2022 sont valables jusqu'au 31/01/2023.

Échanges CESU papier :

La procédure d'échange de millésime sera disponible en décembre sur le site de l'AISC, page « *Billetterie* ». Les échanges seront possibles à partir de janvier 2023.

Chèque cadeau Noël 2022

L'AISC offre un chèque cadeau Noël (1) à chaque ouvrant droit et à ses enfants qui sera crédité sur la plateforme Meyclub.

Conditions d'attribution adultes :

- Être ouvrant droit au 1/10/2022 et vous être connecté sur le site de l'AISC au plus tard le 3/11/22 pour activer vos droits.
- Être toujours aux effectifs au 20/11/2022.

Conditions d'attribution enfants :

- Être rattaché à un OD qui respecte les conditions ci-dessus.
- Âge maximum : 16 ans au 31/12/2022 (obligation URSAFF, nous ne pouvons y déroger)

Vérifiez votre compte et contactez :

accueil@aisc-airbus.com si besoin pour toute question concernant les justificatifs à fournir.

À noter :

Si votre enfant n'était pas validé dans la base au 1er octobre, il pourra bénéficier d'une deuxième et dernière commande prévue début novembre.

Pour les comptes validés tardivement, une commande de rattrapage sera créditée mi-décembre. Voir détails sur notre site (seule exception : enfants éligibles nés au 4ème trimestre 2022 qui bénéficieront d'une commande complémentaire mi-janvier 2023).

Plus d'informations sur :

Page billetterie > Information chèque cadeau / Gift voucher

(1) Chèque Cadeau valable 1 an (ni échangeable ni remboursable une fois la date de validité dépassée) et utilisable chez la plupart des grandes enseignes.

La Saint-Valentin à Porto

DU 12 AU 15 FÉVRIER **4 JOURS • 3 NUITS**



PRÉINSCRIPTIONS
ENTRE LE 1ER ET LE 15 OCTOBRE

Départ de Toulouse sur vol direct Easy Jet

Visitez Porto, la capitale du Nord du Portugal et patrimoine mondial de l'UNESCO.

Porto possède un remarquable centre historique, de nombreux monuments, des rues pittoresques, des marchés animés et toujours un festival de couleurs entre vignes et fleuve...

* Voir tableau des plafonds & subventions Loisirs/Week-ends.







Contacts AISC
Caroline Theil-Thenegal / 05 67 19 11 41

TARIFS EN EUROS

Adulte base
Chambre Single
315
(630 hors subvention)

Adulte base
Chambre Double
247,50
(495 hors subvention)

Capacité : 30 participants

Notre partenaire

Les Plus

- Hôtel ★★★★
- Tour panoramique et une visite guidée à pied
- Mini croisière sur le Douro bateau

Information & réservation
Page Loisirs WE > Réservation en ligne > Actualité, consultations et préinscriptions

Le Carnaval de Venise

DU 18 AU 21 FÉVRIER **4 JOURS • 3 NUITS**



PRÉINSCRIPTIONS
ENTRE LE 1ER ET LE 15 OCTOBRE

Départ de Toulouse sur vol Lufthansa via Francfort

Découvrez la Sérénissime lors de l'incontournable Carnaval de Venise, événement culturel mondial depuis le moyen âge. Passionné de voyages, de photographie, d'histoire... Nous vous invitons à prendre part à la magie dans une atmosphère féerique !

* Voir tableau des plafonds & subventions Loisirs/Week-ends.







FORMALITÉS SANITAIRES

Contacts AISC
Caroline Theil-Thenegal / 05 67 19 11 41

TARIFS EN EUROS

Adulte base
Chambre Single
497,50
(955 hors subvention)

Adulte base
Chambre Double
387,50
(775 hors subvention)

Capacité : 50 participants

Notre partenaire

Libre cours Voyages

Les Plus

- Hôtel ★★★★ sur le grand canal
- Pass vaporetto 72 h
- Transferts en bateaux privés

Information & réservation
Page Loisirs WE > Réservation en ligne > Actualité, consultations et préinscriptions

Londres et les studios d'Harry Potter

DU 27 FÉVRIER AU 1ER MARS **3 JOURS • 2 NUITS**



PRÉINSCRIPTIONS
ENTRE LE 1ER ET LE 15 OCTOBRE

Départ de Toulouse sur vol direct British Airways

La capitale britannique est la destination idéale pour faire des marchés de Noël. Certains sont de véritables parcs d'attractions offrant de nombreuses activités à partager entre amis ou en famille : manèges, patinoire, grotte du Père Noël...

* Voir tableau des plafonds & subventions Loisirs/Week-ends.



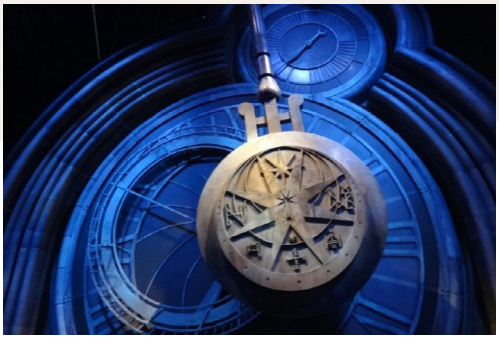



Capacité :
50 participants

Notre partenaire

NOUVELLES Vagues

Contacts AISC
Caroline Theil-Thenegal / 05 67 19 11 41

TARIFS EN EUROS

Adulte base
Chambre Single
332,50
(665 hors subvention)

Adulte base
Chambre Double
267,50
(535 hors subvention)

Enfant de 2 à -16 ans
avec 2 adultes dans la chambre
180
(360 hors subvention)

Les Plus

- **L'Hôtel ★★★★ Novotel London West**
- **La Travel card 72 h**
- **L'Entrée aux studios**
- **Un Tour panoramique de Londres sur le thème Harry Potter**

Information & réservation
Page Loisirs WE > Réservation en ligne > Actualité, consultations et préinscriptions

Les Saintes - Guadeloupe

DU 28 AVRIL AU 5 MAI **8 JOURS • 7 NUITS**



PRÉINSCRIPTIONS
ENTRE LE 1ER ET LE 15 OCTOBRE

Départ de Toulouse sur vol Air France via Paris

Connue pour la splendeur de son paysage, sa rade en cœur, la jolie baie des Saintes est entrée au club très fermé des plus belles baies au monde.

La douceur de vivre... Avec ses îlots entre ciel et mer, l'archipel des Saintes est un vrai paradis tropical. C'est l'une des plus belles baies au monde avec un panorama imprenable sur les îles voisines de la Guadeloupe, Marie-Galante et la Dominique. Vous êtes accueillis à Terre-de-Haut, dans la baie de Marigot à quelques minutes, à pied ou à vélo, du village.

Eaux cristallines, végétation luxuriante, rivage bordé d'habitations colorées, le dépaysement est total.

* Voir tableau des plafonds & subventions Vacances.







Capacité :
30 participants

Notre partenaire

UCPa

SÉJOUR OUVERT AUX ENFANTS

FORMALITÉS SANITAIRES

Contacts AISC
Françoise Lagorce-Cadeau / 05 61 93 28 92
Caroline Theil-Thenegal / 05 67 19 11 41

TARIFS EN EUROS*

Adulte + 12 ans
Découverte Saintoise
850
(1650 hors subvention)

Adulte + 12 ans
Sans activité
765
(1530 hors subvention)

Enfant de 6 + 11 ans
Multi activité
665
(1330 hors subvention)

Enfant de -6 ans
Sans activité
612,50
(1225 hors subvention)

* Autres tarifs consultables sur le site de l'AISC.

Les Plus

- **Bungalows "les pieds dans l'eau" au cœur d'un jardin tropical**
- **Un site 100 % ressourcement tourné vers la mer**
- **Base nautique sur l'une des plus belles baies du monde.**
- **Restauration en pension complète**

Information & réservation
Page Voyages/Vacances > Réservation en ligne > Voyages en groupes

Croisière en Mediterranée

DU 9 AU 16 JUILLET **8 JOURS • 7 NUITS**

SUBVENTION 50% DANS LA LIMITE DE 800€ DE SUBVENTION PAR PERSONNE*



PRÉINSCRIPTIONS
ENTRE LE 1ER
ET LE 15 OCTOBRE

Départ de Toulouse en autocar

Au départ de Marseille le Costa Smeralda vous emmènera jusqu'à Barcelone, Ibiza, Palerme, Civitavecchia/Rome et Savone. Ce bateau, grandiose, moderne ne compte pas moins de 19 bars, 11 restaurants, 4 piscines et 1 casino, pour le plaisir des grands comme des petits.

* Voir tableau des plafonds & subventions Vacances.





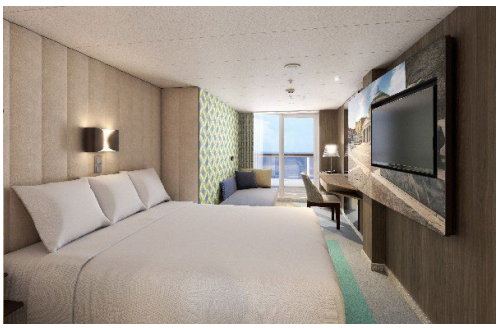

Capacité :
50 participants

Notre partenaire

CROISILAND
Les spécialistes de la croisière

Contacts AISC
Caroline Theil-Thenegal / 05 67 19 11 41

TARIFS EN EUROS

Adultes (ou +14 ans)
en cabine Single avec balcon
975
(1775 hors subvention)

Adultes (ou +14 ans)
en cabine Double avec balcon
647,50
(1295 hors subvention)

Adolescents de 14 à -18 ans
avec 2 adultes en cabine avec balcon
277,50
(555 hors subvention)

Enfant de -14 ans avec 2 adultes
en cabine avec balcon
247,50
(495 hors subvention)

Les Plus

- **Pension complète à bord**
- **Le forfait boissons à table**
- **Le transfert depuis Toulouse en autocar A/R**

Information & réservation
Page Voyages/Vacances > Réservation en ligne > Voyages en groupes

Expositions Octobre

Espace social B1-B2 (11 h 30 à 14 h 30)

Lundi 3 & Mardi 4	**Pata Negra Ibesurex**	Jambon Pata Negra 48 mois d'affinage. **Sur les tarifs professionnels.*	-20* %
	Pause macarons	Macarons artisanaux, XL ou allégés, garnitures avec les produits du marché, carte saisonnière. ***Accord AISC***	LIVRAISON SUR SITE OFFERTE
Jeudi 6 & Vendredi 7	**Nailloux Outlet Village**	Présentation des boutiques et du Pass Premium téléchargeable sur le site AISC. **Remises supplémentaires sur une liste de d'enseignes.* ***Accord AISC***	-10*% à -20*%
Lundi 10 & Mardi 11	**Marin Coathalem Biscuiterie**	Biscuiterie bretonne, fabrication artisanale à base d'ingrédients naturels.	-15% à -20%
	Pépites & Cie	Artisanat traditionnel indien. Étoles, foulards, écharpes...	-10%
Jeudi 13 & Vendredi 14	**Guy Cotten**	Produits alimentaires japonais.	-10%
	Fut	Système innovant d'accroche de porte-clefs FUT' (brevet déposé).	-10% à -15%
Jeudi 17 & Mardi 18	**Blau Corall**	Collection de mode femme au look casual, chic ou bohème.	-10% à -15%
	Maison Garcia	Fabrication artisanale de charcuterie dont saucisson sec de coche et terrine basque au piment d'Espelette (médaillés au concours général agricole).	-20%
Jeudi 20 & Vendredi 21	**Miellerie Denoy**	Fabrication artisanale de miels de l'Aude et d'Ariège.	-15%
	Auteur Gerard Freyssenge	Albums consacrés à la vie des abeilles dont le nouvel album "Je suis une abeille" et sur le jardinage bio "Jardinons bien, jardinons bio !"	-5 % à -10 %
	Divinescence Élora	Vêtements femmes et accessoires.	JUSQU'À -50%
Vacances scolaires pas d'exposition du 24 octobre au 4 novembre			
Lundi 7 & Mardi 8 Novembre	**La noix du Perigord**	Vente de noix, huile de noix et produits dérivés.	-5,5%
	Parfumeurs du monde	Création de parfums 100% naturels (50ml).	-25%

Planning sous réserve de changements de dernière minute indépendants de notre volonté.
N'hésitez pas à nous adresser vos remarques et suggestions ! Contact AISC : *fournisseurs@aisc-airbus.com*

Permanences bancaires & assurances

Espace social B1-B2

BANQUE COURTOIS	Mardi 4
CRÉDIT MUTUEL	Mercredi 5
BANQUE POPULAIRE	Lundi 10
CRÉDIT AGRICOLE	Mardi 11
LCL	Mercredi 12
GMF	Mardi 18
HSBC	Mercredi 19

▶ Un local dédié et des interlocuteurs à votre écoute de 11 h 30 à 14 h 00 sans rendez-vous.



Expositions Octobre

Espace social B55 (11 h 30 à 14 h 30)

Lundi 3 & Mardi 4	**Il était une noix**	Épicerie en ligne bio, vrac et responsable, coffrets cadeaux.	-15 %
Jeudi 6 & Vendredi 7	**Blau Corall**	Collection de mode femme au look casual, chic ou bohème.	-10 % à -15%
Lundi 17	**Madeleines Bijou**	Fabrication et livraison de madeleines, biscuits et pâtisseries.	ÉCHANTILLONS OFFERTS
Lundi 17 & Mardi 18	**Style Bébé**	Prêt à porter enfants et femmes, Nouvelle Collection Automne Hiver.	-15 %
Jeudi 20 & Vendredi 21	**Les Originales Sylvie**	Produits écoresponsables pour une maison zéro déchet.	-15 %
Vacances scolaires pas d'exposition du 24 octobre au 4 novembre			
Lundi 7 & Mardi 8 Novembre	**Maison Garcia**	Fabrication artisanale de charcuterie dont saucisson sec de coche et terrine basque au piment d'Espelette (médaillés au concours général agricole).	-20 %

Planning sous réserve de changements de dernière minute indépendants de notre volonté.
N'hésitez pas à nous adresser vos remarques et suggestions ! Contact AISC : *fournisseurs@aisc-airbus.com*

Permanences bancaires & assurances

AIRBUS SAS B55 / Espace Social, local à l'entrée de la cafétéria

BANQUE POPULAIRE	Lundi 3
GMF	Mardi 4
LCL	Jeudi 6
CRÉDIT AGRICOLE	Jeudi 20
CRÉDIT MUTUEL	Vendredi 21

▶ Un local dédié et des interlocuteurs à votre écoute de 11 h 30 à 14 h 00 sans rendez-vous.

Nouveaux fournisseurs

page Fournisseurs > Partenariats & Services

Aramisauto

Achat de voitures d'occasion ou neuves abordables et garanties.

Bénéficiez de la livraison et du gravage gratuit de votre véhicule, soit une remise de : 276 €

page Fournisseurs > Partenariats & Services > Automobile & 2 roues



BoConcept

Mobilier danois design, entièrement personnalisable. Conseils décoration pour le réaménagement de votre intérieur.

Bénéficiez de tarifs préférentiels AISC : -15 %

page Fournisseurs > Partenariats & Services > Maison & Bricolage



Easyclasse

Soutien scolaire du primaire au lycée, BTS et adultes.

Bénéficiez de tarifs préférentiels AISC : -10 % sur toutes les prestations et les frais d'inscription

page Fournisseurs > Partenariats & Services > Enfant & Jeux



Lumière sur...
BBQ Texan

Quand le Far West rencontre le Sud-Ouest !

Benoit vous fera découvrir une expérience gourmande inédite au goût de l'Ouest Américain.

Les viandes et volailles sont délicatement épicées selon la tradition texane ancestrale, et fumées pendant plusieurs heures. Dépaysement des papilles garanti !

Savoir-faire et saveurs du produit respectées sont la ligne conductrice de Benoit et de son équipe.

Les pièces de porc, poulet et bœuf sont fumées pendant 10 à 20 heures au feu de bois dans un barbecue américain fermé. Cuite au barbecue texan, la viande est particulièrement tendre et développe un goût fumé inimitable.

Agrémentées d'une des sauces maisons (BBQ maison, BBQ épicée, pimentée, mayonnaise maison, ketchup) BBQ TEXAN vous fera voyager sans quitter la France.

Venez les rencontrer, et découvrir leur cuisine le mercredi midi sur le parking de l'AISC.



page Fournisseurs > Petit marché et Foodtruck

AISA

ACTUALITÉS AISA OCTOBRE 2022



LE CARNET DU NEWS

Le bureau de l'AISA

Jean-Baptiste Ertle
Président d'honneur

Marc Jouenne
Président d'honneur

Jean-Claude Mamar
Président fondateur exécutif

Christian Morin
Vice-président

Lance Davies
Trésorier général

Martine Ménégon
Trésorière générale adjointe

Michel Moutet-Fortis
Trésorier général adjoint

Michel Soto
Secrétaire général

Catherine Simonne-Jondot
Secrétaire générale adjointe

Marc Giraudeau
Responsable informatique

Gisèle Lopes
Responsable communication et organisation

Jany Akiki
Daniel Bical
Nathalie Charpentier
Jean-Pierre Gomez
René Lorenzi
Anthony Martin
Vincent Rivoire
Membres actifs

Richard Arbo
Xavier Castello
Représentants AISC

Nouveau site internet de l'AISA www.airbus-staff-associations.org

NOUVEL OUTIL GESTION DES ADHÉRENTS AISA : Information CNIL

Les informations qui seront recueillies via vos fiches d'inscription font l'objet d'un traitement informatique destiné à alimenter notre fichier des adhérents et est opéré par le secrétariat de l'AISA. Les destinataires des données seront les Présidents, Secrétaires et Trésoriers des sections sportives et culturelles de l'AISA, ainsi que les membres du Bureau de l'AISA. Conformément à la loi « informatique et libertés » du 6 janvier 1978 modifiée en 2004, vous bénéficierez d'un droit d'accès et de rectification aux informations qui vous concernent, que vous pourrez exercer en vous adressant à un de nos chargés d'activités au sein du secrétariat de l'AISA, 8 rue Georges Lequiem à Blagnac. Vous pourrez également, pour des motifs légitimes, vous opposer au traitement des données vous concernant, ce qui aura pour conséquence une non prise en compte du service proposé via cette collecte de données.

Édito

Chers adhérents AISA,

La rentrée a démarré au beau fixe, voilà une saison sportive d'automne qui s'annonce rayonnante !

Tout d'abord, nous tenons à remercier notre belle équipe de bénévoles, toujours disponibles et volontaires pour mettre en marche les nombreuses activités de l'AISA.

Ainsi la section Gym/Yoga propose depuis le 5 septembre un nouveau panel de cours variés et des formules adaptées à vos besoins, en diversifiant notamment l'offre du Fitness Center avec des accès au parc machines et de nouvelles conditions en accès libres aux cours du soir.

Également la Well Being, qui propose cette année plusieurs cours hebdomadaires novateurs comme l'activité posturale hypopressive ou encore des activités de relaxation et détente corporelle. Les détails des activités vous sont présentés dans les pages de ce mensuel.

Nous sommes également très fiers de vous annoncer l'évènement AIRBUS tant attendu en ce mois d'octobre : le Charity Run, qui aura lieu le 13 octobre à partir de 16h30. Nous comptons sur vous pour y participer, avec les coureurs engagés sur les 3 parcours de courses prévus : 5 km - 10 km ou 15 km, ainsi qu'une marche de 2,5 km.

Que ce dernier trimestre 2022 soit empreint de nouveaux défis !

Amicalement,



Jean-Claude MAMAR
Président Fondateur Exécutif
Airbus Staff Associations

Airbus Staff Associations

Administration et Événements

MESSAGE IMPORTANT

Toutes les activités seront organisées sous réserve de respecter
les conditions sanitaires en vigueur, et donc soumises à annulation si nécessaire.



Les inscriptions pour la saison 2022-2023 ont débuté le 5 juillet.

Les assistantes du secrétariat de l'AISA sont à votre disposition, tous les jours sauf le mercredi, de 13 h à 17 h, pour vous renseigner sur le fonctionnement et sur les activités des 24 sections que comprend l'AISA. Le montant de l'adhésion est de 20 € par section et par personne.

- Pour les **nouveaux adhérents**, les inscriptions se font au secrétariat de l'AISA. Nous vous demandons de vous munir d'une photo d'identité, d'un certificat médical daté de moins de 3 mois, du mode de règlement (chèque à l'ordre de l'AISA ou carte bancaire), du document d'autorisation photo (modèle disponible sur notre site internet *airbus-staff-associations.org*, dans la rubrique « infos pratiques »).

- Les **renouvellements** d'adhésions 2022 - 2023, eux, peuvent s'effectuer directement en ligne sur *www.aistaff.fr* via votre compte personnel. N'hésitez pas à nous contacter si vous n'avez pas ou plus connaissance de votre mot de passe. Le renouvellement pour la saison 2022 - 2023 peut se faire tout au long de l'année. Il sera valable jusqu'au 30 septembre 2023.

Nous vous rappelons que si vous avez un **certificat médical prescrit après le 1er septembre 2020** vous devez télécharger au moment de l'inscription, l'attestation sur l'honneur « Questionnaire de santé ». Le certificat médical, valable 3 ans pour la plupart des sports doit couvrir la saison AISA complète.

Les attestations ou certificats non conformes ne seront pas acceptés. Merci de prendre garde à transmettre les documents exigés et de lire attentivement la procédure d'inscription Adhésion AISA qui a pour vocation de faciliter votre adhésion. Tout dossier incomplet sera placé en liste d'attente et retardera votre validation. Alors soyez attentifs.

Vous trouverez des informations détaillées pour chaque section AISA ainsi que tous les documents (questionnaire de santé « QS-Sport », l'attestation sur l'honneur « Questionnaire de Santé » et certificat médical) nécessaires à l'inscription, sur le site internet de l'AISA :
airbus-staff-associations.org

N'hésitez pas à vous renseigner auprès de notre secrétariat :
account.staff-associations@aisc-airbus.com

Nous vous souhaitons une bonne lecture de ce mensuel,

À bientôt,
L'équipe AISA.

La phrase du mois

« Quoi que tu rêves d'entreprendre, commence-le. L'audace a du génie, du pouvoir, de la magie. »

Goethe



Airbus Charity Run 2022

Course caritative – 13 Octobre



Le jeudi 13 octobre 2022 à 16 h 30, une grande course caritative est organisée sur notre site AIRBUS de Toulouse pour récolter des fonds pour une ONG dans le but de structurer un projet régional au profit des enfants.

Plusieurs options possibles :

- une marche de 2,5 km au départ du Flight Test, où chacun pourra marcher à son rythme
- une course de 5 km au départ du Flight Test (A/R)
- une course de 10 km au départ du Flight Test (en allant jusqu'au B80 puis retour)
- une course de 15 km, départ du Flight Test (boucle au B80).

Tout au long de ce parcours au sein de notre entreprise, tous les avions de la famille Airbus et des Belugas seront exposés et ce circuit sera une vraie immersion aéronautique.

Tous les moyens seront mis en œuvre pour accueillir tous les participants qui se seront inscrits au préalable dans de bonnes conditions (points de ravitaillements et secours médicaux etc...).

Cet évènement est **ouvert uniquement à tous les salariés AIRBUS SAS, OPERATIONS, ATLANTIC et DEFENCE AND SPACE**.

Nos collègues d'ATR sont également invités à se joindre à nous.

Programme exhaustif de l'évènement :

- 16 h 30 Départ du Flight Test
- 18 h 30 Arrivées Marche/Courses
- 18 h 45 Remise des trophées
- 19 h Cocktail dinatoire pour tous les participants avec animations musicales de groupes Airbus

Nous comptons sur votre participation massive à cet évènement sportif, solidaire, casual et convivial AIRBUS.

Jean-Claude MAMAR
Project Leader
Airbus Charity Run

Badminton Society.



Rentrée sportive : Et si vous testiez le badminton ?

Une nouvelle saison commence et il n'est jamais trop tard pour prendre de bonnes résolutions ! Rejoignez l'AISA Badminton Society !

Lors de cette saison 2022-2023, les membres de l'AISA Badminton Society auront accès à différents terrains de badminton.

Les membres de l'AISA Badminton Society bénéficieront d'une aide équivalente à 50 % du prix normal de l'abonnement. Inscrivez-vous directement au TOAC en remplissant leur formulaire d'inscription. Une fois que vous aurez reçu votre carte d'adhérent et que vous serez officiellement membre de l'AISA Badminton Society, nous vous rembourserons 50 % des frais d'adhésion versés au TOAC.

Pour nous rejoindre :

1. Renouvelez votre adhésion à l'AISA Badminton Society via Extraclub.
2. Inscrivez-vous au TOAC à l'aide de leur formulaire d'inscription.

Les membres AIBS sont considérés comme joueurs extérieurs et doivent donc s'acquitter des 105 euros de frais d'inscription. Pour être accepté, votre dossier devra être complet.

Remarque : Vous avez la possibilité de participer à des cours de badminton en soirée ; prévoir un supplément de 40 €, à régler directement au TOAC.

3. Une fois que vous aurez reçu votre carte d'adhérent TOAC, contactez la trésorière de la Badminton Society (Della HOY) afin de vous faire rembourser 50 % des frais (applicable aussi bien à l'adhésion qu'aux cours).

Le TOAC vous enverra un lien Doodle permettant aux joueurs de communiquer entre eux afin d'organiser les séances.

Voici la liste des entraînements et des créneaux proposés :

Lundi	Mardi	Mercredi	Jeudi	Vendredi	Dimanche
					Jeu libre 9h – 12h *Lycée AIRBUS*
Jeu libre 12h – 14h *Dewoitine*	**Jeu libre** 12h – 14h *Dewoitine*		**Jeu libre** 12h – 14h *Dewoitine*		
	Jeu libre (3 Terrains) 18h – 20h30 *Dewoitine* **Entrainement** N2 / R1 (2 Terrains) 18h30 – 20h30 *Dewoitine*	**Entrainement Jeunes** 18h30 – 20h00 Lycée AIRBUS		**Jeu libre** 17h30 – 19h *Dewoitine*	
Jeu libre 20h00 – 23h45 *Dewoitine*		**Entrainement Débutants / Intermédiaires** 20h00 – 21h30 *Lycée AIRBUS*	**Entrainement Compétiteurs** 20h00 – 21h30 *Dewoitine* **Jeu libre** 21h30 – 23h45 *Dewoitine*		

Le terrain « Dewoitine » se trouve au TOAC, 20 chemin de Garric, dans le quartier des Sept Deniers, et le « Lycée Airbus » se trouve 220 chemin du Sang de Serp, à Saint-Éloi.

Pendant les créneaux ci-dessus, les terrains sont également accessibles à d'autres entreprises. 6 terrains sont disponibles, sur la base du premier arrivé, premier servi.

AIBS propose également des volants au prix de 7 €, au lieu de ~14 € pour un tube de 12 volants.

Pour toute question, n'hésitez pas à nous contacter :

Sundeep Gupta: *sundeep.gupta@airbus.com*

Della Hoy: *della.hoy@airbus.com*

Marie Kuntzmann: *marie.m.kuntzmann@airbus.com*

Well Being Society.

La « Well-Being » Society, 22ème section de l'AISA, a été créée le 20 décembre 2011.

Pour cette rentrée 2022, l'équipe de bénévoles, soutenue par le comité directeur de l'AISA, s'est mobilisée pour vous proposer d'**expérimenter diverses techniques et approches de bien-être afin de mieux vivre au quotidien**.

Comme en 2020 et 2021, nous prendrons les mesures nécessaires pour respecter les consignes gouvernementales, de l'entreprise et de l'AISC. Les ateliers et stages s'adapteront aux contraintes sanitaires avec des jours et horaires variés, en présentiel ou distanciel.

Consulter les détails et les conditions d'adhésion sur :

airbus-staff-associations.org

- Responsable de la section : Christian Morin
- Mail box : *aisa.wb@airbus.com*



SOINS INDIVIDUELS – LUMINOTHERAPIE / REFLEXOLOGIE / MASSAGE SUR CHAISE

RÉFLEXOLOGIE / MASSAGE

Le massage AMMA, le massage assis ou encore le massage sur chaise est une méthode de détente et de relaxation, pratiquée sur une chaise ergonomique prévue pour ce type de massage.

Son principe est simple : soulager par le toucher. Cette pratique se développe chaque jour un peu plus pour lutter contre le stress.

La réflexologie, qu'elle soit plantaire ou palmaire procure une détente profonde et possède un aspect réparateur et préventif. Elle s'adapte aux besoins de chacun.

Les séances sont assurées par des personnes qualifiées :

- Du lundi au jeudi de 11 h 30 à 14 h 00 et de 17 h 15 à 19 h 00, salle Diamant du Fitness Center au B55 pour les employés ayant accès au site.
- Le vendredi de 11 h 30 à 14 h 00, salle Diamant du Fitness Center au B55 pour les employés ayant accès au site.
- Le mardi et jeudi de 17 h 00 à 19 h 00, salle 31 de l'AISC (accès sans badge).

Pas besoin de certificat médical requis pour pratiquer.

Tarif : 18 € la séance de 30 minutes.
Paiement en ligne à l'inscription.

Contact : *sarah.leblainvaux@airbus.com*

LUMINOTHÉRAPIE



Vous souffrez de troubles du sommeil ? Vous êtes fatigué(e) ou même parfois déprimé(e) ?

La technologie utilisée vous offre une solution innovante, simple et efficace pour retrouver le bien-être. Équipé d'un lecteur MP3, l'équipement combine de la musique ou de la relaxation par la voix avec la stimulation par la lumière. Les bénéfices sont nombreux : s'endormir facilement et dormir sereinement, retrouver la bonne humeur, récupérer rapidement…

En fonction du moment de la journée et du besoin, les séances sont adaptées en termes de rythmes, de couleurs et éventuellement de messages relaxants.

Les séances sont assurées par des personnes qualifiées :

- Du lundi au jeudi de 11 h 30 à 14 h 00 et de 17 h 15 à 19 h 00, salle Diamant du Fitness Center au B55 pour les employés ayant accès au site.
- Le vendredi de 11 h 30 à 14 h 00, salle Diamant du Fitness Center au B55 pour les employés ayant accès au site.

Pas besoin de certificat médical requis pour pratiquer.

Tarif : 10 € la séance de 30 minutes.
Paiement en ligne à l'inscription.
Contact : *sarah.leblainvaux@airbus.com*

ACTIVITES DE RELAXATION ET DÉTENTE CORPORELLE

Regroupement de pratiques de sophrologie, de mouvements corporels dans la détente musculaire et de la méditation à la pleine présence… en alternance avec des séances de sophrologie une semaine et des mouvements sensoriels l'autre semaine, avec 2 intervenantes.

SOPHROLOGIE

Cette pratique est basée sur des exercices de respiration, de détente musculaire et mentale, de visualisation positive et exercices de cohérence cardiaque. Elle permet d'appréhender son quotidien de manière positive et constructive, retrouver un état de bien-être et de confiance.





GYMNASTIQUE SENSORIELLE ET MÉDITATION PLEINE PRÉSENCE

Pratique de mouvements lents exécutés dans le relâché musculaire, donnant accès à des ressentis du corps de plus en plus subtils.

Les bienfaits sont nombreux : apaiser et libérer le stress et les tensions, remettre du mouvement dans les zones bloquées du corps, récupérer de la mobilité articulaire, mais aussi développer l'écoute de soi et le respect de son corps pour plus de calme, de stabilité, de tranquillité et de douceur.

▶ **Séances** mardi de 12 h 30 à 13 h 30, en présentiel dans une salle de l'AISC (pavillon 1 et 2)

Tarif : 200 € pour l'année pour un cours par semaine. Remettre 1 chèque de 80 € et 1 chèque de 120 € à l'ordre de AISA Well Being.

Un minimum de 11 inscriptions est nécessaire pour maintenir le cours.

Contact : *sylvie.carbonneau@airbus.com*

ACTIVITÉ POSTURALE HYPOPRESSIVE

NOUVEAU

Cette activité se base sur des **exercices posturaux et respiratoires, ordonnés et rythmés**, qui font travailler le diaphragme. L'objectif est de contracter le diaphragme au moment de l'expiration pour obtenir un vide abdominal. Avec une pratique régulière vous allez améliorer votre posture, tonifier la sangle abdominale, tonifier le périnée, améliorer la vascularisation et le retour veineux, améliorer le transit intestinal, augmenter votre condition physique et vos performances sportives...

▶ **Séances** le jeudi de 8 h 00 à 9 h 00, en présentiel dans une salle de l'AISC (pavillon 1 et 2).

Tarif : 200 € pour l'année pour un cours d'1h par semaine. Remettre 1 chèque de 80 € et 1 chèque de 120 € à l'ordre de AISA Well Being.

Un minimum de 9 participants par cours est requis pour maintenir le cours.

Pour réserver votre place, envoyez un mail à sarah : *sarah.leblainvaux@airbus.com*

MOUVEMENTS BIEN-ÊTRE

Cette activité est une synthèse entre :

- **Yoga :** postures/étirements, techniques respiratoires, relaxation
- **Do-In :** étirements et auto-massages
- **Qi Gong** et mouvements énergétiques

Des mouvements doux, fluides et progressifs qui échauffent les muscles et articulations, assouplissent et énergisent le corps.
Des étirements, enchaînements et postures qui conduisent à une écoute et une conscience affinée du corps, et de son espace intérieur pour un profond ancrage et présence à la vie.

À l'écoute de la respiration, les pensées s'espacent, l'esprit s'apaise.
La relaxation à la fin de chaque cours permet d'assimiler les bienfaits de la pratique.

Les séances sont assurées par Laurence Brian, que certains d'entre vous connaissent déjà.

Les séances :

- Une semaine / le vendredi de 13 h à 14 h, en présentiel dans une salle de l'AISC (pavillon 1 et 2).
- Semaine suivante / le mercredi de 18 h 30 à 19 h 30 en ZOOM. À la suite du cours en ZOOM, un lien valable une semaine vous sera adressé pour que vous puissiez faire ou refaire le cours en attendant le suivant.

Tarif : 200 € pour l'année pour un cours par semaine. Remettre 1 chèque de 80 € et 1 chèque de 120 € à l'ordre de :
AISA Well Being.

Un minimum de 11 inscriptions est nécessaire pour maintenir le cours.

Contact : *daniela.llinas@airbus.com*

TAO YIN

Cette discipline porte le nom de Tao Yin qui signifie mot à mot « diriger l'énergie du mental, des yeux et du cœur ».

C'est une forme de gymnastique douce pratiquée dès l'antiquité en Chine, qui peut être associée à des exercices respiratoires, des exercices de concentration mentale et un ensemble d'exercices d'étirements des muscles du dos. Elle se pratique soit debout, soit au sol sur un tapis.

Les séances :

- Le mercredi de 12 h 30 à 13 h 30 en salle Jean-Claude, impasse Santos Dumont. Les séances sont assurées par Alma Urango, naturopathe et enseignante de Yoga.

Tarif : 200 € à l'année pour 1 cours par semaine. Remettre 1 chèque de 80 € et 1 chèque de 120 € à l'ordre de AISA Well Being.

Un minimum de 9 inscriptions est nécessaire pour maintenir le cours.

Contact : *xavier.arnauld-des-lions@airbus.com*



SPORT SANTÉ

Pratiquez une activité physique dans la détente et la convivialité, encadré par des coachs diplômés !
Remettez votre corps en mouvement, tonifiez-vous et prenez goût à une activité physique régulière !

Un **programme spécialement conçu pour être en meilleure forme physique**, améliorer son moral et son bien-être, réduire le stress, travailler sa silhouette, prévenir le risque de maladies chroniques ou en atténuer les méfaits.

L'objectif des séances est de contribuer à la santé et au bien-être du pratiquant sans performance sportive.

Les séances sont aussi **adaptées pour les personnes souffrant de pathologies chroniques ou ayant des limitations fonctionnelles**, grâce aux compétences spécifiques de nos coachs.

Le détail du programme sera présenté prochainement.

Certificat médical requis pour pratiquer.

Inscription AISA Well Being (20 €) obligatoire pour l'assurance.

Contact : *marianne.sagot@airbus.com*

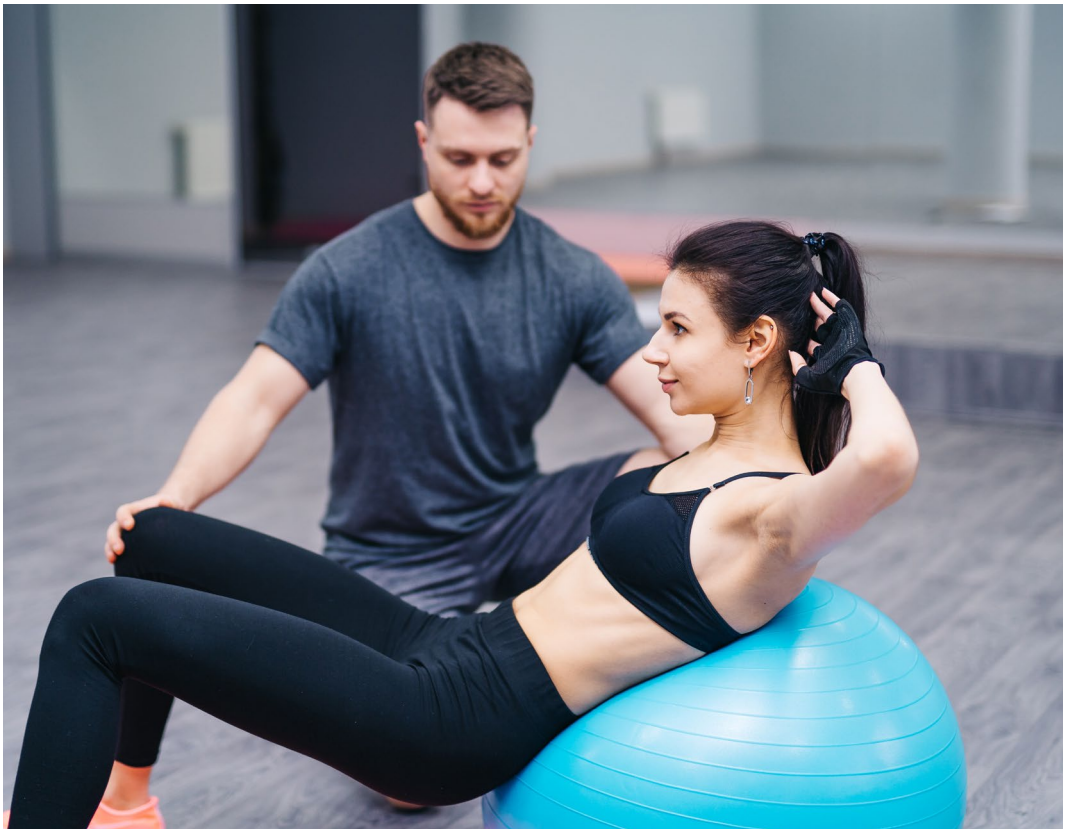

MEDIATHEQUE



Un large choix d'ouvrages, périodiques, CDs et DVDs sur le thème du bien-être sont à votre disposition.

La validité de l'emprunt est de 3 semaines. L'envoi et le retour des documents par courrier interne restent effectifs (PO Box B06-4A11).

Gratuit pour les adhérents de la section mais un chèque caution de 10 € (non encaissé) est demandé lors de la première inscription.

Permanence le jeudi de 12 h 30 à 13 h 30 en salle 21, RDC AISC :

- 15 et 29 septembre / 13 et 27 octobre
- 24 novembre / 8 décembre

Contact : *cathy.brugghe@airbus.com*

ATELIERS / CONFÉRENCES

En complément de ces activités, des ateliers variés sont proposés tout au long de l'année : *Aromathérapie, Autohypnose, Bols tibétains, Taiso, Petits bonhommes allumettes, Do In méditation, Gestion des émotions, Communication non violente...*

Ateliers de 2 heures organisés :

- soit le jeudi soir de 18 h à 20 h
- ou le samedi matin de 10 h à 12 h

En salle 21 ou 22 de l'AISC ou en salle Jean Claude rue Santos Dumont.

Le coût varie **entre 8 € et 15 €** par adhérent suivant l'atelier.

Des conférences peuvent être organisées en semaine suivant les demandes des participants.

MODALITÉS D'INSCRIPTION

L'inscription à l'AISA (20 €) est un prérequis pour s'inscrire à toutes les activités.

Vous pouvez dès à présent vous inscrire à la section Well Being via le site web de l'AISA ou bien venir vous inscrire directement au bureau de l'AISA si vous êtes un nouvel adhérent à la section Well Being.

Pour participer aux activités, paiement au moment de votre inscription sur Extraclub, dans la partie *« Événements »*.

Les ateliers s'inscriront par dates chronologiques toutes sections confondues. Vous pouvez filtrer par section en choisissant Well Being.

https://www.aistaff.fr/fo/public/menu/homepage/login

Karting Society.

Les activités karting continuent pour **la rentrée scolaire** avec notre training adultes le **mercredi 5 octobre à Muret**.

Pour rappel, cet entraînement (pour les membres AKS à partir de 15 ans) est l'occasion de partager un moment de convivialité en piste et autour de la piste afin de s'entraîner et aussi s'entraider. Ainsi les habitués peuvent coacher les débutants afin que tout le monde progresse.

C'est cet esprit de cohésion qui nous permet ensuite de participer à des courses d'endurance en équipe (quel que soit le niveau des participants).

Open Day

Si vous voulez découvrir notre discipline ou la partager avec vos proches (ayants droit), l'Open Day est l'événement idéal.

Nous prévoyons donc de vous accueillir le dimanche 2 octobre à Muret avec des sessions pour toute la famille (enfants à partir de 7 ans, ados et adultes).

Plus de détails sur le site de la section Karting (pour les adhérents AISA) :

https://airbus-staff-associations.org/karting/

N'hésitez pas à nous contacter si vous avez des questions : *contact.aks@airbus.com*



Golf Society.

Les activités de l'AGS ne se sont pas arrêtées pendant l'été. Malgré les vacances d'été et les grosses chaleurs, les évènements golfiques ont continué durant tout l'été, avec pas moins de 11 compétitions individuelles et 2 journées de League sur les deux mois de Juillet et Août 2022.

Vainqueurs de Juillet :

Challenge Tour Seilh Yellow :
Valentin ROBERT

Ladies Day Las Martines :
Marie-Pierre VICOMTE

Seniors' Day Seilh Red :
Hélène AUZERIC

Tour Vieille Toulouse 1ère Série :
Steve MOTTRAM

Airbus Tour Vieille Toulouse 2ème Série :
Hélène AUZERIC

Vainqueurs d'Août :

Challenge Tour La Ramée :
Andreas BEHRMANN

Ladies Day Seilh Yellow :
Birgit ABAR

Seniors' Day Palmola :
Chris BARBER

Airbus Tour Golf de l'Ariège 1ère Série :
Steve MOTTRAM

Airbus Tour Golf de l'Ariège 2ème Série :
Alain DE ZOTTI

ABC Palmola :
Paul MASON

Bravo à eux et à elles !!!

Calendrier Octobre/Novembre/Décembre de l'AGS

Date	Type d'évenement
Samedi 1er Octobre	Challenge Tour
Samedi 8 Octobre	League
Dimanche 9 Octobre	ADS+AI
Mardi 11 Octobre	Ladies Day
Du 12 au 16 Octobre	30th Costa Brava Masters
Jeudi 20 Octobre	Senior's Day
Samedi 22 Octobre	Darby & Joan
Samedi 29 Octobre	Airbus Tour
Samedi 5 Novembre	Ladies vs. Gents
Mardi 8 Novembre	Ladies Day
Samedi 12 Novembre	League
Mardi 15 November	Senior's Day
Samedi 19 Novembre	Challenge Tour
Samedi 26 Novembre	Airbus Tour
Samedi 3 Decembre	President's Day invitational
Samedi 10 Decembre	Turkey Trot
Mardi 13 Decembre	Ladies Day
Mardi 13 Decembre	Senior's Day

Tasting.

Chers amis de la Tasting Society,

Nous espérons que vous allez bien. Voici les événements prévus pour Octobre :

5 Octobre	Dégustation « Saké »
12 Octobre	Atelier Cuisine « Chine »
15 Octobre	Sortie Carcassonne
19 Octobre	Dégustation « Fondamentaux de la dégustation des vins »

Un petit extrait de l'article pour vous garder dans l'esprit de la Tasting :



La sècheresse

La vigne, originaire du bassin méditerranéen, est une plante résistante à la sécheresse, grâce à son système racinaire très développé et capable de pénétrer très profondément (plusieurs mètres) dans le sol, y compris dans les fissures de la roche (par exemple dans les terrains schisteux).

Par ailleurs, ses besoins en eau sont assez faibles comparés à la plupart des cultures. Enfin, la qualité des vins étant liée à des apports en eau limités, le vigneron recherchera à maîtriser l'équilibre hydrique en évitant si possible la carence en eau (stress hydrique), préjudiciable à la plante et à la qualité du raisin.

Le stress hydrique se manifeste visiblement par un enroulement des feuilles, leur dessèchement, voire la chute d'une partie des feuilles.

Ceci est d'autant plus fréquent que l'enracinement est superficiel...

L'article en complet vous intéresse ?

Vous le trouvez sur le site de l'AISA section Tasting et pour les membres, dans la Newsletter d'Octobre 2022.

Prenez soin de vous. À bientôt.

Contact : *tasting.society@airbus.com*

Le bureau de la Tasting Society

AIRBUS STAFF COUNCIL

Ouvert du lundi au vendredi

ACCUEIL

De 10 h à 17 h en présentiel
accueil@aisc-airbus.com

Standard
05 67 19 09 92 (59 09 92)

ADMINISTRATION

Anne Ngo Viet
06 17 79 50 61
anne.ngoviet@aisc-airbus.com

COMMUNICATION

communication@aisc-airbus.com

Sandra Pilko
05 67 19 20 84 (59 20 84)

Virginie Terren
05 61 93 48 25 (53 48 25)

Claire Valancony
05 81 76 69 75 (56 68 75)

DÉVELOPPEMENT DURABLE

(sauf lundi)
durable@aisc-airbus.com

Céline Jammes
05 67 19 20 77 (59 20 77)

Chantal Flebus
Responsable de Services
Billetterie • Enfance
06 72 80 85 10
chantal.flebus@aisc-airbus.com

BILLETTERIE *(sauf mercredi)*

De 10 h à 12 h en distanciel ou sur rendez-vous
De 12h à 17h en présentiel
billetterie@aisc-airbus.com

Hélène Secouet et Marie-Line Selves
05 82 05 54 39 (55 54 39)
05 82 05 85 09 (55 85 09)

ENFANCE *(sauf mercredi)*

De 10 h à 12 h en distanciel ou sur rendez-vous
De 12 h à 17 h en présentiel
enfance@aisc-airbus.com

Anthony Auclair
05 67 19 20 79 (59 20 79)
antony.auclair@aisc-airbus.com

Anne-Claire Claudel-Roussel
05 61 93 33 58 (53 33 58)

Delphine Lafforgue
05 61 93 15 67 (53 15 67)

Delphine Oleggini
05 62 11 75 92 (51 75 92)

Christophe Bernet
Responsable de Services
Voyages Groupes • Vacances individuelles
05 61 93 10 42 (53 10 42)
christophe.bernet@aisc-airbus.com

VOYAGES GROUPES

De 10 h à 12 h en distanciel ou sur rendez-vous
De 12 h à 17 h en présentiel
groupes@aisc-airbus.com

Françoise Cadeau
05 61 93 28 92 (53 28 92)

Caroline Theil
05 67 19 11 41 (59 11 41)

VACANCES INDIVIDUELLES

De 10 h à 12 h en distanciel ou sur rendez-vous
De 12 h à 17 h en présentiel
vacances@aisc-airbus.com

Sabrina Amice
05 82 05 64 71 (55 64 71)

Pascaline Beautru
05 67 19 07 49 (59 07 49)

Nadia Bourgeade
05 82 05 64 69 (55 64 69)

Françoise Dezulier
05 61 93 30 33 (53 30 33)

Christelle Duflo
05 67 19 20 82 (59 20 82)

Jennifer Pistono
05 67 19 08 83 (59 08 83)

Laure Veyries
05 67 19 83 89 (59 83 89)

Carine Boyé
Responsable de Service
Fournisseurs
05 61 93 10 41 (53 10 41)
carine.boye@aisc-airbus.com

FOURNISSEURS

fournisseurs@aisc-airbus.com

Céline Jammes
05 67 19 20 77 (59 20 77)

Nathalie Itié-Jara
05 62 11 75 89 (51 75 89)

ASSOCIATIONS

SENIOR'S

accueil@aisc-airbus.com
www.airbus-seniors.eu

APRES

aerospatiale.apres@outlook.fr
www.kananas.com/aerospatialeapres

AISA *(sauf mercredi)*

De 13 h à 17 h en présentiel
account.staff-associations@aisc-airbus.com

Ingrid Fima
05 62 11 84 12 (51 84 12)

Valérie Genyk
05 67 19 00 83 (59 00 83)

Sandra Heimburger
05 62 11 82 82 (51 82 82)

Joëlle Sert-Albert
Chef comptable
05 67 19 10 83 (59 10 83)
joelle.sert@aisc-airbus.com

COMPTABILITÉ

De 10 h à 12 h en distanciel ou sur rendez-vous
De 12 h à 17 h en présentiel
comptabilite@aisc-airbus.com

Fatima Changat
05 61 93 27 24 (53 27 24)

Laurie Chapelle
05 67 19 20 85 (59 20 85)

Fabrice Debroise
05 61 93 49 52 (53 49 52)

Cécile Laviolette
06 71 61 17 91

Gérard Lionnet
05 67 19 16 97 (59 16 97)

Julien Piou
05 82 05 75 96 (55 75 96)

Martine Ruggeri
05 67 19 08 75 (59 08 75)

Samira Trabelsi
05 67 19 20 78 (59 20 78)

DIRECTION

Richard Arbo - *Secrétaire du CSE-E*
06 84 80 35 49
richard.arbo@aisc-airbus.com

Sophie Journes - *Secrétaire des ASC*
06 16 18 50 01
sophie.journes@aisc-airbus.com

France Jadoul - *Directrice du CSE-E*
06 83 83 36 69
france.jadoul@aisc-airbus.com

Carine Boyé - *Gestionnaire de Projets*
05 61 93 10 41 (53 10 41)
carine.boye@aisc-airbus.com

AISC

CSE AIRBUS SAS

www.airbus-staffcouncil.com